APARTMENT FEATURED

MADRIGAL
BIENES RAÍCES | REAL ESTATE

&&& CAREY | DEPARTAMENTO EN VENTA EN BRISAS GUITARRÓN CON EXCELENTE VISTA A LA BAHÍA

Land: 932 m2 | Construction: 258 m2 | Bedrooms: 3 | Bathrooms: 3 | Garage: 1 | Antiquity: Construcción: 2001 | Monthly Maintenance: Mensual $ 5500

$ 6,750,000.00 MXN
$ 365,344.75 USD

Amenities

Environments
Kitchen
Dining room
Dining room
Terrace overlooking the sea
Extras
Mountain apartments

Services
Store room
Service room with bathroom

Amenities
Common pool
Asoleadero
Elevator
24hrs security

Property details

Se Vende Exclusivo Departamento con Inigualable Vista a la Bahía en Brisas Guitarrón

Ubicado en el prestigioso condominio Carey, en la reconocida zona de Brisas Guitarrón (se paga anualmente al Fraccionamiento $ 19,000 Pesos), se encuentra este espacioso departamento en un cuarto piso, ofreciendo una vista panorámica y privilegiada de la bahía de Acapulco. Con una generosa superficie de 258 m², esta propiedad es ideal para quienes buscan lujo, comodidad y una ubicación excepcional.

El departamento cuenta con tres amplias recámaras, cada una con su propio baño, garantizando privacidad y confort para todos los residentes. Los espacios de sala y comedor se integran armoniosamente, conectando con una magnífica terraza que se convierte en el escenario perfecto para disfrutar de los espectaculares atardeceres sobre el mar.

La cocina, funcional y bien distribuida, complementa el área social. Además, la propiedad incluye un práctico cuarto de servicio con baño completo y una bodega para almacenamiento adicional.

Un atractivo único de esta propiedad es un bungalow independiente situado en la parte baja de la torre, el cual dispone de un baño completo, ofreciendo un espacio versátil para visitas, una oficina privada o un estudio. La unidad incluye también un cajón de estacionamiento.

Detalles del Condominio Carey:

Construido en el año 2001, el condominio Carey es una torre exclusiva de solo 10 departamentos, distribuidos en dos por nivel, lo que asegura un ambiente de

© Madrigal Bienes Raices 2024

tranquilidad y privacidad. El edificio se asienta sobre un terreno de 932 m² y está equipado con excelentes amenidades para el disfrute de sus residentes, incluyendo:

- Alberca y asoleadero: Espacios ideales para la relajación y el esparcimiento bajo el sol de Acapulco.
- Elevador: Para un acceso cómodo y directo al departamento.
- Seguridad 24 horas: Brindando tranquilidad y protección constante a los residentes.

Esta es una oportunidad única para adquirir una propiedad de primer nivel en una de las zonas más codiciadas de Acapulco, combinando vistas espectaculares, amplios espacios y excelentes amenidades.

© Madrigal Bienes Raices 2024

Facade

Sales and rentals
+52 744 107 4026
+52 744 446 7080

House remodeling
+52 744 224 9669

Whatsapp attention
+52 744 107 4026

© Madrigal Bienes Raices 2024

Living room

Sales and rentals
+52 744 107 4026
+52 744 446 7080

House remodeling
+52 744 224 9669

Whatsapp attention
+52 744 107 4026

© Madrigal Bienes Raices 2024

Dinning room

© Madrigal Bienes Raices 2024

Bedrooms

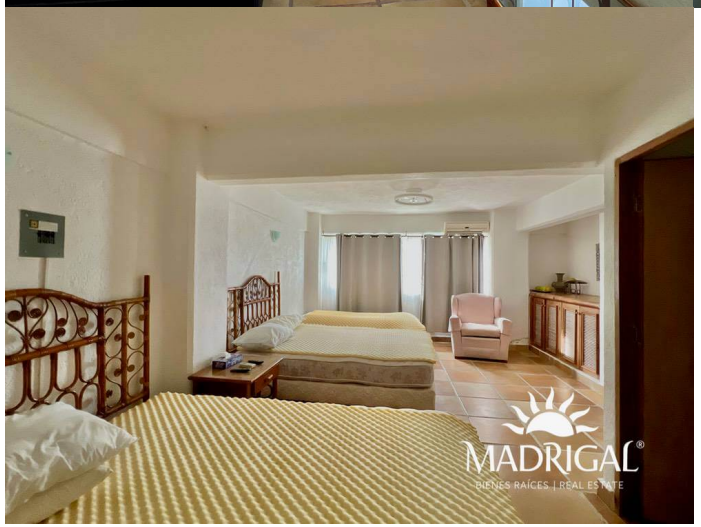

Sales and rentals
+52 744 107 4026
+52 744 446 7080

House remodeling
+52 744 224 9669

Whatsapp attention
+52 744 107 4026

© Madrigal Bienes Raices 2024

Te conseguimos el crédito hipotecario a tasa fija.

Bathrooms

Sales and rentals
+52 744 107 4026
+52 744 446 7080

House remodeling
+52 744 224 9669

Whatsapp attention
+52 744 107 4026

© Madrigal Bienes Raices 2024

Te conseguimos el crédito hipotecario a tasa fija.

Amenities

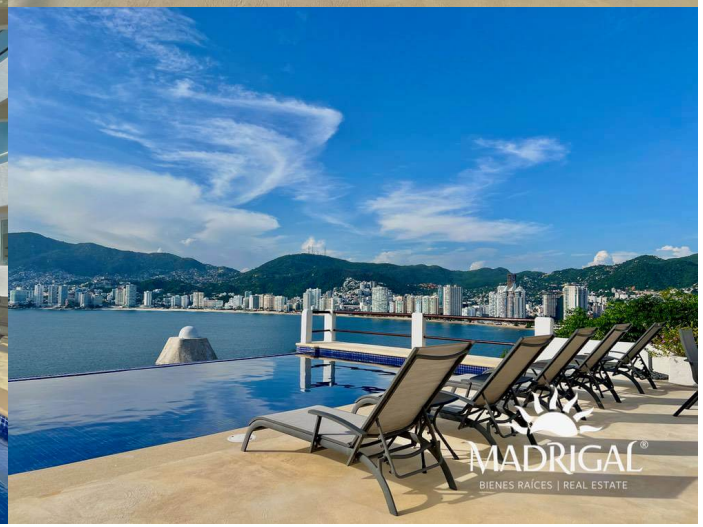

Sales and rentals
+52 744 107 4026
+52 744 446 7080

House remodeling
+52 744 224 9669

Whatsapp attention
+52 744 107 4026

© Madrigal Bienes Raices 2024

Te conseguimos el crédito hipotecario a tasa fija.

Sales and rentals
+52 744 107 4026
+52 744 446 7080

House remodeling
+52 744 224 9669

Whatsapp attention
+52 744 107 4026

© Madrigal Bienes Raices 2024

Te conseguimos el crédito hipotecario a tasa fija.

Views

Sales and rentals
+52 744 107 4026
+52 744 446 7080

House remodeling
+52 744 224 9669

Whatsapp attention
+52 744 107 4026

© Madrigal Bienes Raices 2024

Kitchen

Sales and rentals
+52 744 107 4026
+52 744 446 7080

House remodeling
+52 744 224 9669

Whatsapp attention
+52 744 107 4026

© Madrigal Bienes Raices 2024